

**Software** para a gestão do **catering aéreo**



• **Planejamento:**

O mapa de distribuição informa o que, quanto e quando produzir.

• **Automatização:**

Emite informações precisas sobre os serviços;

Possibilita pré-configuração considerando as necessidades de cada aeronave.

• **Acerto final:**

Fatura serviços por período;

Elabora o preço final com base na composição do serviço.

• **Integração:**

Integra com os módulos ERP:

Estoque, compras, suprimentos, financeiro, fiscal e contábil.

# Inflightor

Solução que controla e otimiza todos os processos das empresas de catering aéreo. Seus módulos abrangem desde o setor de produção de refeições, passando pelo processo diário de criação e geração do plano de voo de acordo com os ciclos de cada companhia aérea, controle de estoque, até a emissão do faturamento e apuração de custos de cada companhia. Desenvolvido com a tecnologia web, o sistema permite administrar, à distancia, diversas filiais em tempo real, o que aumenta o gerenciamento e o poder de decisão.

O Inflightor está preparado para atender as exigências legais de cada país, tendo como características principais a facilidade da sua customização e adequação aos processos de cada empresa.

O compromisso da **TEKNISA** com o cliente começa com a ideia de liberdade e incentivo às inovações no gerenciamento de sua empresa. Nossos sistemas permitem adequação de perfil de acordo com o método de gestão do empreendimento garantindo, assim, maior controle do seu negócio.

## Tecnologia a serviço do catering aéreo

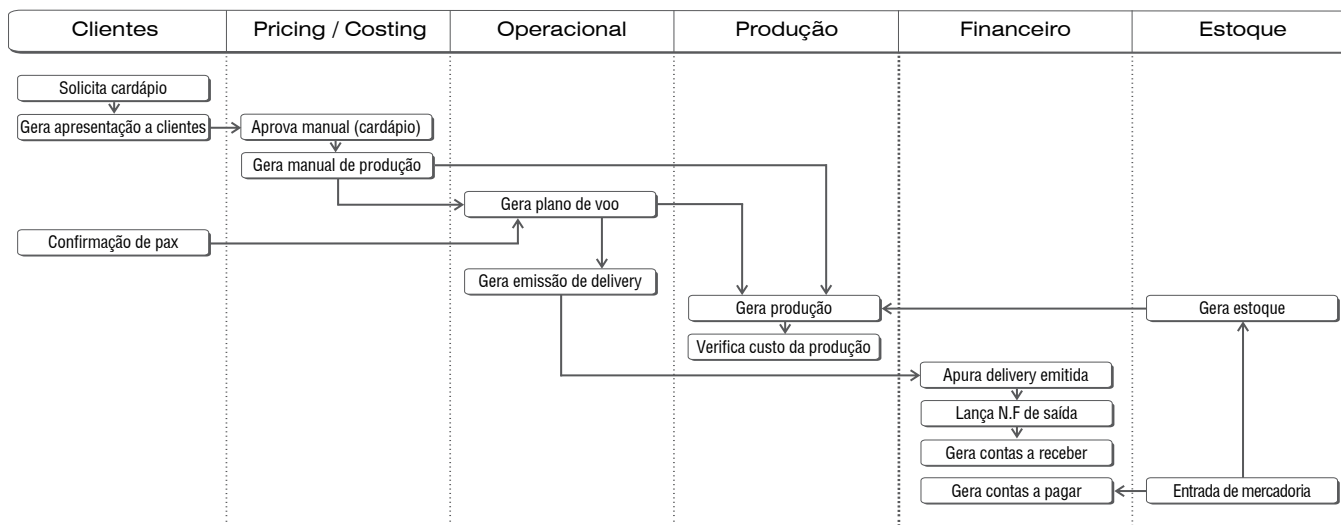

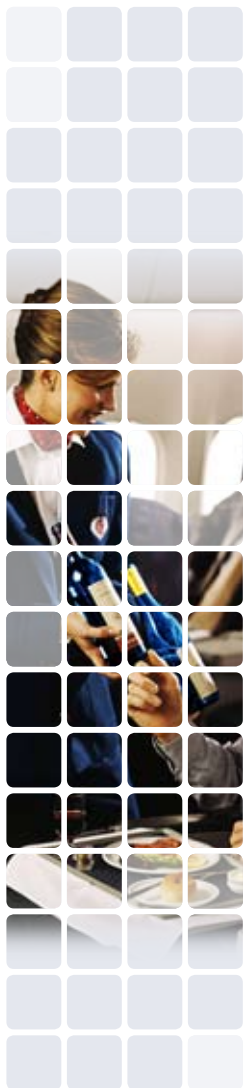

Entendendo as necessidades tecnológicas de cada mercado, a **TEKNISA** vem produzindo soluções específicas para cada área. Sendo assim, desenvolveu o software Inflightor, um sistema corporativo que engloba todas as áreas de empresas de catering aéreo como produção, gestão, apoio e tecnologia.

O software trabalha com tecnologia três camadas (Cliente, Servidor de Aplicação e Banco de Dados), que garantem a centralização das informações. Grandes empresas estenderam o uso do sistema Inflightor para suas filiais, além das fronteiras do Brasil, exatamente pela sua característica multi-moeda e tradução para outros idiomas. Além disso, o sistema está preparado para atender às exigências legais de cada país.

O sistema otimiza recursos, compara os custos planejados com os realizados, estabelece metas para o controle de custos, identificando causas e erros de execução, além de facilitar a customização e se adequar aos processos de cada empresa.

## Inflightor

**Solução** sob medida para a gestão do **serviço de bordo**

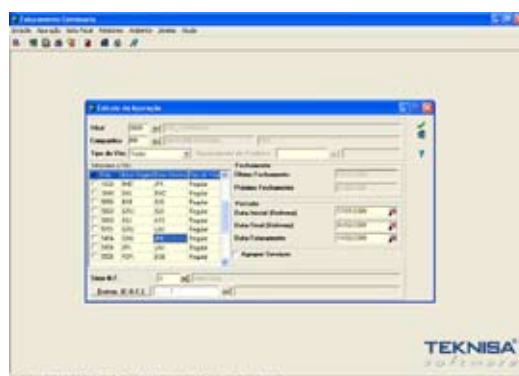

Oferecer soluções de suporte à gestão com maior nível de aderência em todos os processos foi o que fez da **TEKNISA** a empresa líder no mercado de software voltado para o segmento de alimentação fora do lar.

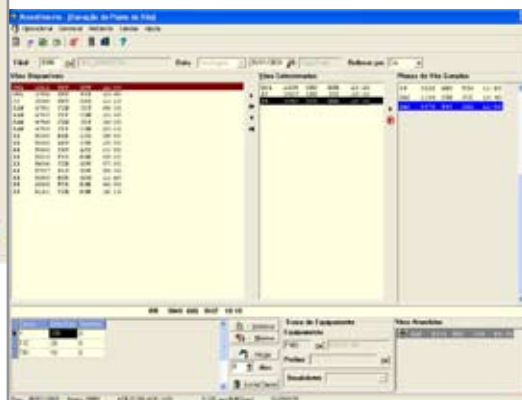

### Atendimento Comissaria

- Controla a Emissão e Manutenção de Deliveries;
- Permite uma avaliação precisa na quantidade de serviços, disponibilizando mais tempo para a produção montar os planos de voo;
- Possibilita a configuração de cada aeronave com relação à quantidade de passageiros por classe, serviços de Handling, Miscelaneas e refeições a serem servidas.

### Produção Comissaria (MAC)

- Planeja e conduz todas as etapas de montagem dos serviços;
- Gera mapa de produção diário de cada cliente a partir do Manual de Produção, informando o que, quanto e quando produzir;
- Elabora o planejamento de serviços através do controle de células e do tempo de produção;
- Toma como base as previsões estatísticas de passageiros, reduzindo a perda de matéria-prima e as sobras diárias, além de evitar atrasos.

### Faturamento Comissaria

- Apura os serviços realizados em períodos variados;
- Emite modelos de N.F e duplicatas;
- Gera fechamentos financeiros diários ou por períodos pré –estabelecidos;
- Possui módulo flexível, o que permite tratamento diferenciado para vários tipos de moedas;
- Possui uma parametrização fiscal ampla que se adapta às companhias aéreas de diferentes nacionalidades.

### Comercial Comissaria

- Gera o preço final com base nos custos dos itens da composição dos serviços;
- Elabora o Manual de Produção e Manual de Montagem;
- Armazena fotos dos serviços;
- Trabalha com custos importados de outros sistemas;
- Permite a utilização de custo próprio.

